Р О С С И Й С К А Я Ф Е Д Е Р А Ц И Я
Б Е Л Г О Р О Д С К А Я О Б Л А С Т Ь

АДМИНИСТРАЦИЯ МУНИЦИПАЛЬНОГО РАЙОНА
«ИВНЯНСКИЙ РАЙОН»
ПОСТАНОВЛЕНИЕ
Посёлок Ивня

06 сентября 2017 г. № 281

Об утверждении схемы границ земельного участка в селе Сырцево по улице Комсомольская Ивнянского района Белгородской области в границах кадастрового квартала 31:01:1501008

В соответствии со статьями 11.10 и 39.18 Земельного кодекса Российской Федерации, учитывая соблюдение условий предварительной и заблаговременной публикации извещения о предоставлении в аренду земельного участка с видом разрешённого использования «Для ведения личного подсобного хозяйства» в № 62 общественно-политической газеты Ивнянского района «Родина» от 02 августа 2017 года, на официальном сайте http://torgi.gov.ru и на официальном сайте органов местного самоуправления Ивнянского района Белгородской области http://admivnya.ru 02 августа 2017 года, на основании поступивших заявлений Идрисбаева Станислава Тимуровича от 28 августа 2017 года № 1033, Листикова Ивана Семёновича от 29 августа 2017 года № 1039 и Левченко Валентины Леонидовны от 01 сентября 2017 года № 1056 администрация Ивнянского района **п о с т а н о в л я е т:**

1. Утвердить схему расположения земельного участка на кадастровом плане территории Сырцевского сельского поселения в кадастровом квартале 31:01:1501008, в границах территориальной зоны Ж-1 – зоны застройки

индивидуальными жилыми домами, ориентировочной площадью 4730 кв.м., на землях категории «земли населённых пунктов» с видом разрешённого использования «Для ведения личного подсобного хозяйства», расположенного по адресу: Белгородская область, Ивнянский район, Сырцевское сельское поселение, село Сырцево, улица Комсомольская.

2. Направить данное постановление в Федеральное государственное бюджетное учреждение «Федеральная кадастровая палата Федеральной службы государственной регистрации, кадастра и картографии» в срок не более чем пять рабочих дней со дня принятия и прилагаемую схему расположения земельного участка.

3. Обеспечить выполнение кадастровых работ, необходимых для образования земельного участка, в соответствии со схемой расположения земельного участка на кадастровом плане территории.

4. Отделу по связям с общественностью и СМИ, информационных технологий аппарата главы администрации района (Неустроева Н.А.) обеспечить размещение постановления на сайте администрации Ивнянского района.

5. Срок действия настоящего постановления об утверждении схемы расположения земельного участка составляет два года.

Глава администрации района **А.Л. Гончаров**

Утверждена
постановлением
администрации Ивнянского района
от 06 сентября 2017г. № 281

Схема расположения земельного участка или земельных участков на кадастровом плане территории

Территория кадастрового квартала: 31:01:1501008		
Условный номер земельного участка: ЗУ1		
Площадь земельного участка: 4730 кв.м.		
Обозначение характерных точек границы	Координаты, м	
	X	Y
Н1	427651	1304611
Н2	427563	1304790
Н3	427545	1304781
Н4	427607	1304647
Н5	427621	1304597
Н6	427633	1304603
Н1	427651	1304611

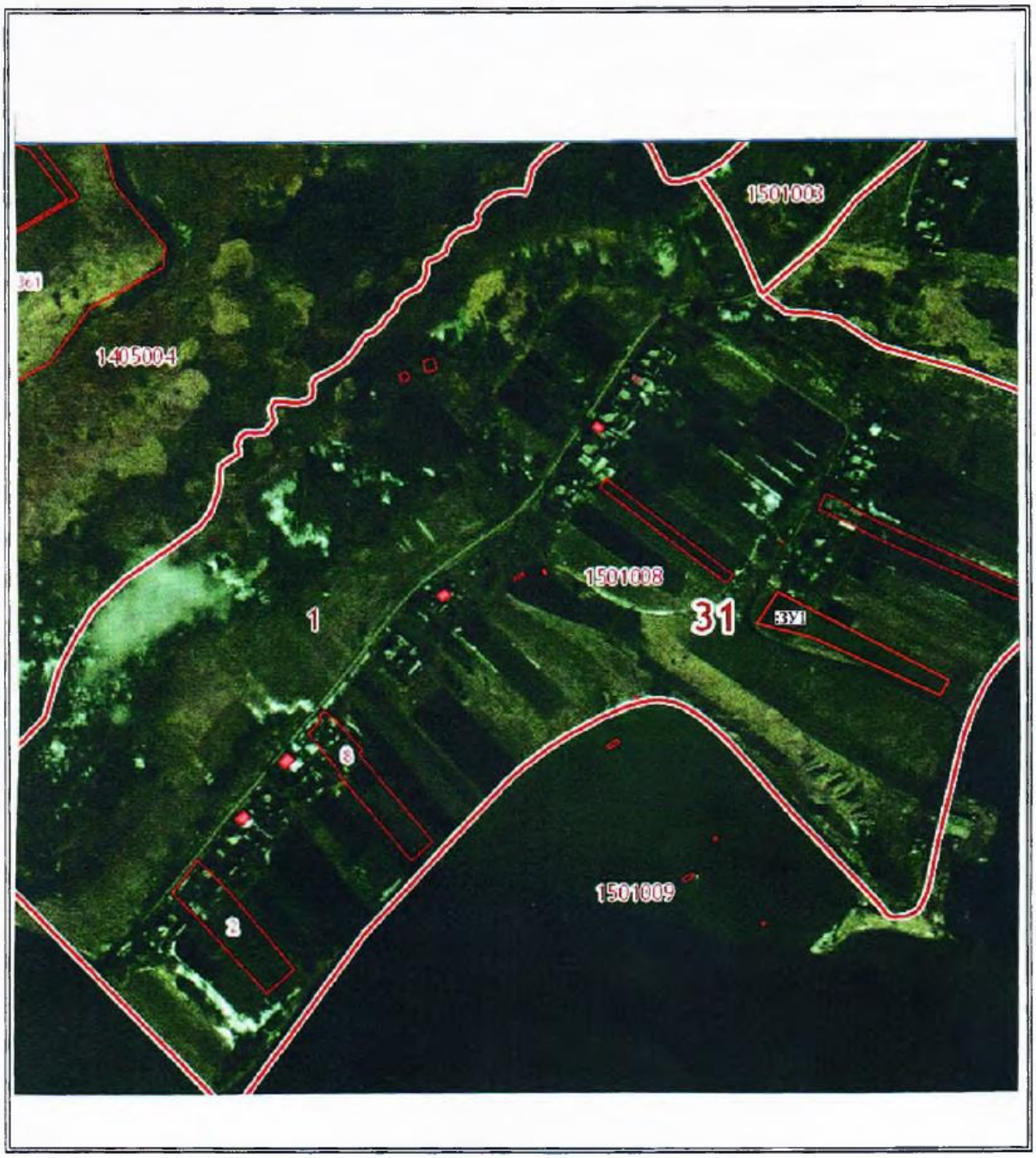

Масштаб 1:9000

Система координат: СК кадастрового округа

Условные обозначения:

:ЗУ1 – **обозначение образуемого земельного участка**

- обозначение вновь образованной части границы

- обозначение существующей части границы

- границы кадастрового квартала

• Н1 **- характерная точка границы земельного участка, полученная при проведении кадастровых работ**

Координаты образуемого земельного участка определены геодезическим методом