Р О С С И Й С К А Я Ф Е Д Е Р А Ц И Я
Б Е Л Г О Р О Д С К А Я О Б Л А С Т Ь

АДМИНИСТРАЦИЯ МУНИЦИПАЛЬНОГО РАЙОНА
«ИВНЯНСКИЙ РАЙОН»
ПОСТАНОВЛЕНИЕ
Посёлок Ивня

11 августа 2017 г. № 247

Об утверждении схемы границ земельного участка в селе Верхопенье по улице Красная Дубрава Ивнянского района Белгородской области в границах кадастрового квартала 31:01:1106001

В соответствии со статьями 11.10 и 39.18 Земельного кодекса Российской Федерации, учитывая соблюдение условий предварительной и заблаговременной публикации извещения о предоставлении в аренду земельного участка с видом разрешённого использования «Для ведения личного подсобного хозяйства» в № 54 общественно-политической газеты Ивнянского района «Родина» от 05 июля 2017 года, на официальном сайте http://torgi.gov.ru и на официальном сайте органов местного самоуправления Ивнянского района Белгородской области http://admivnya.ru 05 июля 2017 года, на основании поступивших заявлений Рыбченкова Сергея Ивановича от 07 июля 2017 года № 767, Идрисбаева Станислава Тимуровича от 25 июля 2017 года № 786, Левченко Валентины Леонидовны от 01 августа 2017 года № 830 и Листикова Ивана Семёновича от 31 июля 2017 года № 823 администрация Ивнянского района **п о с т а н о в л я е т:**

1. Утвердить схему расположения земельного участка на кадастровом плане территории Верхопенского сельского поселения в кадастровом квартале

31:01:1106001, в границах территориальной зоны Ж-1 – зоны застройки индивидуальными жилыми домами, ориентировочной площадью 4672 кв.м., на землях категории «земли населённых пунктов» с видом разрешённого использования «Для ведения личного подсобного хозяйства», расположенного по адресу: Белгородская область, Ивнянский район, Верхопенское сельское поселение, село Верхопенье, улица Красная Дубрава.

2. Направить данное постановление в Федеральное государственное бюджетное учреждение «Федеральная кадастровая палата Федеральной службы государственной регистрации, кадастра и картографии» в срок не более чем пять рабочих дней со дня принятия и прилагаемую схему расположения земельного участка.

3. Обеспечить выполнение кадастровых работ, необходимых для образования земельного участка, в соответствии со схемой расположения земельного участка на кадастровом плане территории.

4.Отделу по связям с общественностью и СМИ, информационных технологий аппарата главы администрации района (Неустроева Н.А.) обеспечить размещение постановления на сайте администрации Ивнянского района.

5. Срок действия настоящего постановления об утверждении схемы расположения земельного участка составляет два года.

Глава администрации района **А.Л. Гончаров**

Утверждена
постановлением
администрации Ивнянского района
от 11 августа 2017г. № 247

Схема расположения земельного участка или земельных участков на кадастровом плане территории

Территория кадастрового квартала: 31:01:1106001		
Условный номер земельного участка: ЗУ1		
Площадь земельного участка: 4672 кв.м.		
Обозначение характерных точек границы	Координаты, м	
	X	Y
Н1	430909	1311257
Н2	430905	1311284
Н3	430735	1311251
Н4	430739	1311224
Н5	430741	1311225
Н6	430877	1311252
Н7	430908	1311257
Н1	430909	1311257

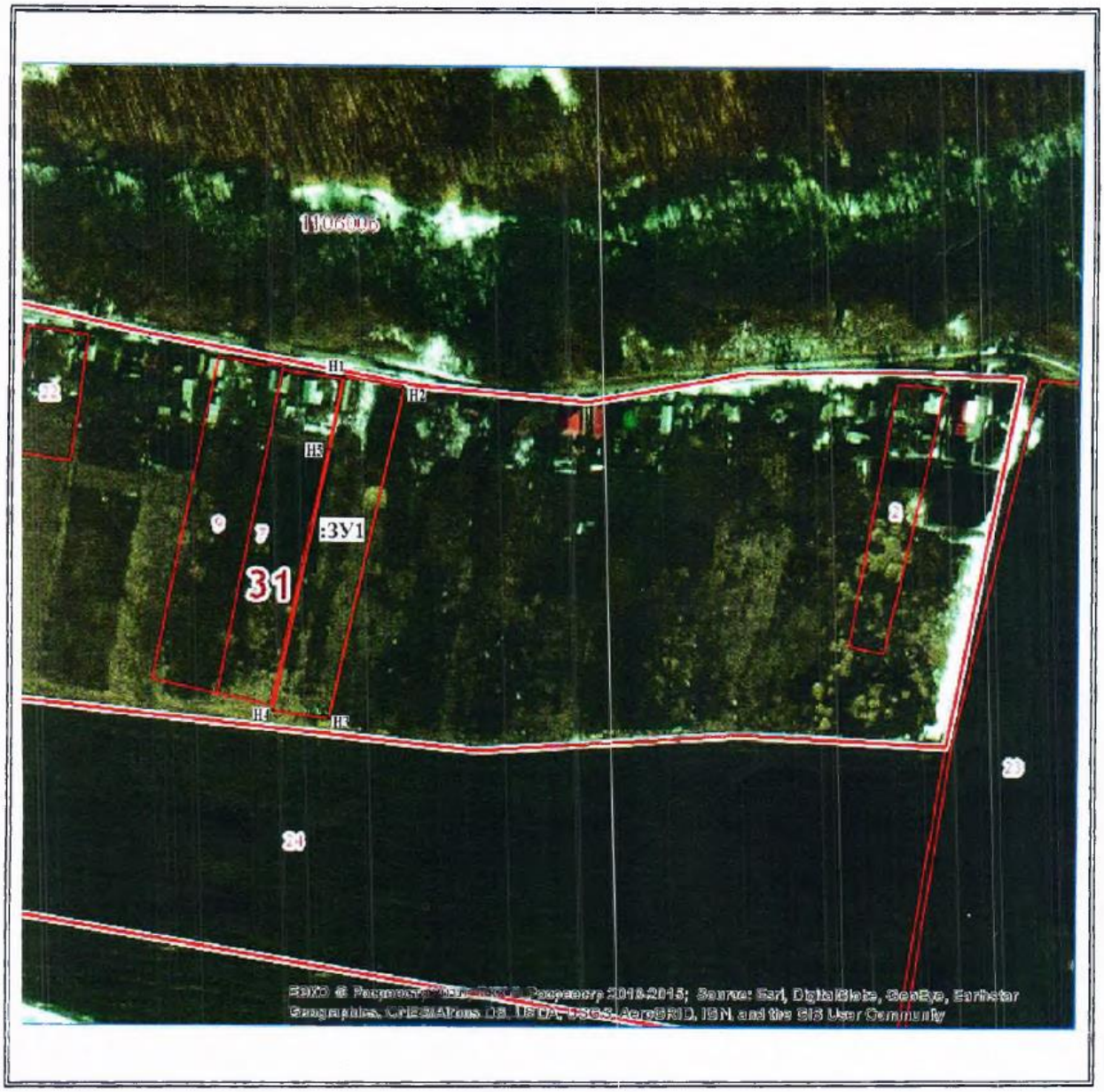

Масштаб 1:5000

Система координат: СК кадастрового округа

Условные обозначения:

:ЗУ1	– обозначение образуемого земельного участка
	- обозначение вновь образованной части границы
	- обозначение существующей части границы
	- границы кадастрового квартала
•Н1	- характерная точка границы земельного участка, полученная при проведении кадастровых работ

Координаты образуемого земельного участка определены геодезическим методом